

- ENTRARE NELLA PIATTAFORMA WWW.AZIENDADIGITALE.CLOUD CON LE CREDENZIALI DI OPERATORE

Sulla scrivania di *Azienda Digitale* è presente un'apposita voce che consente l'accesso al **Pannello Fatture Elettroniche Ricevute**.



Dopo avere cliccato sulla voce **Pannello Fatture Elettroniche Ricevute** si accede a un pannello simile a quello di pagina seguente.

IN QUESTO PANNELLO VENGONO ELENCALE LE FATTURE RICEVUTE.
LE FATTURE ARRIVANO NELLO STATO DA GESTIRE.

Pannello Fattura Elettronica Passiva

Ricerca Fatture Elettroniche Passive

Da Gestire (7) In Gestione (0) Respinte (0) Da trasferire (1) Trasferite (0) Tutte (8)

[Icone: Home, Like, Refresh, Download, Print]

VISUALIZZA MAX. 20 VISUALIZZATE 7 SU 7 PAG. N. 1 DI 1

<input type="checkbox"/>	Tipo doc.	ID SDI	Ricevuta il	Cedente Prestatore	Rif. fattura fornitore	Importo	Funzioni
<input checked="" type="checkbox"/>	Fattura	1666747	25-05-2018		2015 - 33E	6.166,84 €	[Icone]
<input type="checkbox"/>	Fattura	16397125	25-05-2018		2018 - 821	884,50 €	[Icone]
<input type="checkbox"/>	Fattura	888788	25-05-2018		2018 - 002018	229,36 €	[Icone]
<input type="checkbox"/>	Fattura	63200008	25-05-2018		2018 - 154/2018/1	1.860,50 €	[Icone]
<input type="checkbox"/>	Fattura	65004648	25-05-2018		2018 - 15023097	410,91 €	[Icone]
<input type="checkbox"/>	Fattura	63247889	25-05-2018		2018 - 1124/18/3	6.008,50 €	[Icone]
<input type="checkbox"/>	Fattura	505450848	25-05-2018		2018 - 18/2018	4.385,59 €	[Icone]

IN QUESTO PANNELLO E' POSSIBILE VISUALIZZARE E SCARICARE LE FATTURE DEI FORNITORI, CLICCANDO SU QUESTA ICONA.

VISUALIZZA MAX. 20 VISUALIZZATE 5 SU 5 PAG. N. 1 DI 1

<input type="checkbox"/>	Tipo doc.	ID SDI	Ricevuta il	Cedente Prestatore	Cessionario Committente	Rif. fattura fornitore	Importo	Utente	Funzioni
<input checked="" type="checkbox"/>	Fattura	111376393	26-09-2018	F.lli Rossi S.r.l. - 04850790967 - LO (LO)	PROVA - 90004670130 - Milano (MI)	2018 - 18275191	770,22 €	BORVAN	 
<input checked="" type="checkbox"/>	Fattura	11376393	26-09-2018	Fai date S.r.l. - 01261300555 - LO (LO)	PROVA - 90004670130 - Milano (MI)	2018 - 182718	884,50 €	BORVAN	 
<input checked="" type="checkbox"/>	Fattura	1137693	26-09-2018	Bouty S.p.A. - 00844760157 - LO (LO)	PROVA - 90004670130 - Milano (MI)	2018 - 18275191	1.860,50 €	BORVAN	 
<input checked="" type="checkbox"/>	Fattura	113545300	26-09-2018	Idraulica s.r.l. - 00451234784 - LO (LO)	PROVA - 90004670130 - Milano (MI)	2018 - 182751	229,36 €	BORVAN	 
<input checked="" type="checkbox"/>	Fattura	113769300	25-09-2018	Azienda Digitale S.P.A. - 00261300354 - LO (LO)	ADMAR RAPPRESENTANZE SNC - 01977940137 - ROVELLASCA (CO)	2018 - 1827519	6.008,50 €	BORVAN	 

SCEGLIERE FORMATO SEMPLIFICATO

Tipologia di stampa ✖

AGGIUNGI NOTE

Tutte ▼

STAMPA DATA RICEZIONE E IDENTIFICATIVO SDI

SI NO

Semplificata
Ministeriale
Annulla

SE IL BROWSER NON VISUALIZZA NULLA FATE ATTENZIONE AI POP UP CHE VENGONO BLOCCATI E APPARE MESSAGGIO IN ALTO (SULLA DESTRA DI WWW.AZIENDADIGITALE.CLOUD) DI POP UP BLOCCATO.

Cliccare qui per sbloccare pop up

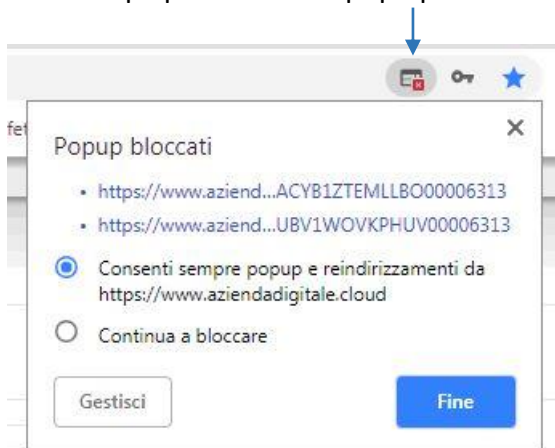

Cliccare su gestisci

CLICCARE SUL PULSANTE CERCHIATO PER SBLOCCARE I POP UP DEFINITIVAMENTE.



RECUPERO MANUALE FATTURE ELETTRONICHE RICEVUTE PRIMA DI ATTIVARE PIATTAFORMA

I clienti che hanno iniziato la gestione con la loro PEC personale, e successivamente hanno acquistato *Azienda Digitale*, possono importare manualmente le fatture ricevute .

Per recuperare eventuali fatture è necessario selezionare la voce **Importazione XML Fattura Passiva**



Nella sezione Inserimento Dati e Documenti PEC singola fattura si possono importare le fatture singolarmente, inserendo l'indirizzo SDI dal quale si è ricevuta la fattura e la data di ricezione.

PER CHI HA CONNETTORE PER IMPORTAZIONE AUTOMATICA IN CONTABILITA'

Le fatture vengono spostate automaticamente o manualmente nello stato DA TRASFERIRE

Pannello Fattura Elettronica Passiva

Ricerca Fatture Elettroniche Passive

Da Gestire (5) In Gestione (0) Respinte (0) **Da trasferire (2)** Trasferite (1) Tutte (8)

VISUALIZZA MAX. 20 VISUALIZZATE 2 SU 2 PAG. N. 1 DI 1

<input type="checkbox"/>	Tipo doc.	ID SDI	Ricevuta II	Cedente Prestatore	Rif. fattura fornitore	Importo	Funzioni
<input checked="" type="checkbox"/>	Fattura	49115	25-05-2018		2018 - 144/2018	60,00 €	  
<input type="checkbox"/>	Fattura	1666747	25-05-2018		2015 - 33E	6.166,84 €	  

Le fatture vengono quindi inviate ai gestionali via Email.

Il portale è configurato per eseguire invii di fatture accettate alle ore 21.00 di ogni giorno.

Le fatture vengono spedite dall'indirizzo notifiche@cloudwebtec.it.

In caso di mancata ricezione verificare la casella SPAM.

Qualora si desideri eseguire invii prima del periodo impostato (ore 21.00), in questa specifica sezione è possibile forzare l'invio manuale delle fatture tramite il tasto funzione icona bustina. La mail inviata dal portale al gestionale, sia quella manuale sia quella automatica, ha in allegato uno ZIP contenente gli XML e i PDF delle fatture in stato Accettate

Sempre sulla scrivania è presente anche la voce **Riepilogo Email Fatture B2B a Gestionale** con la quale è possibile accedere a una pagina in cui si possono visionare le email inviate da portale a gestionale. In questo modo è possibile, in caso di problemi (ad es. mail cestinata per errore), inviare nuovamente tali email.



IMPORTAZIONE FATTURE FORNITORI IN EBRIDGE

Menù Contabilità, Collegamenti, Acquisizione da file XML

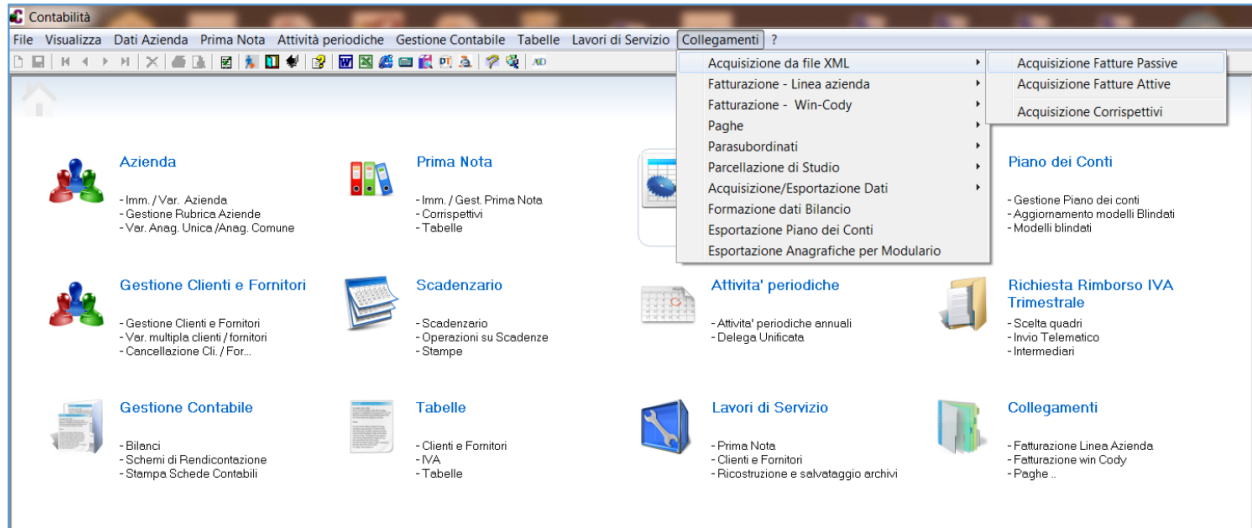

Importa Email: importazione da Azienda /Studio Digitale

Dopo aver configurato l'email con i parametri di accesso, cliccando su importa email si avrà la seguente schermata

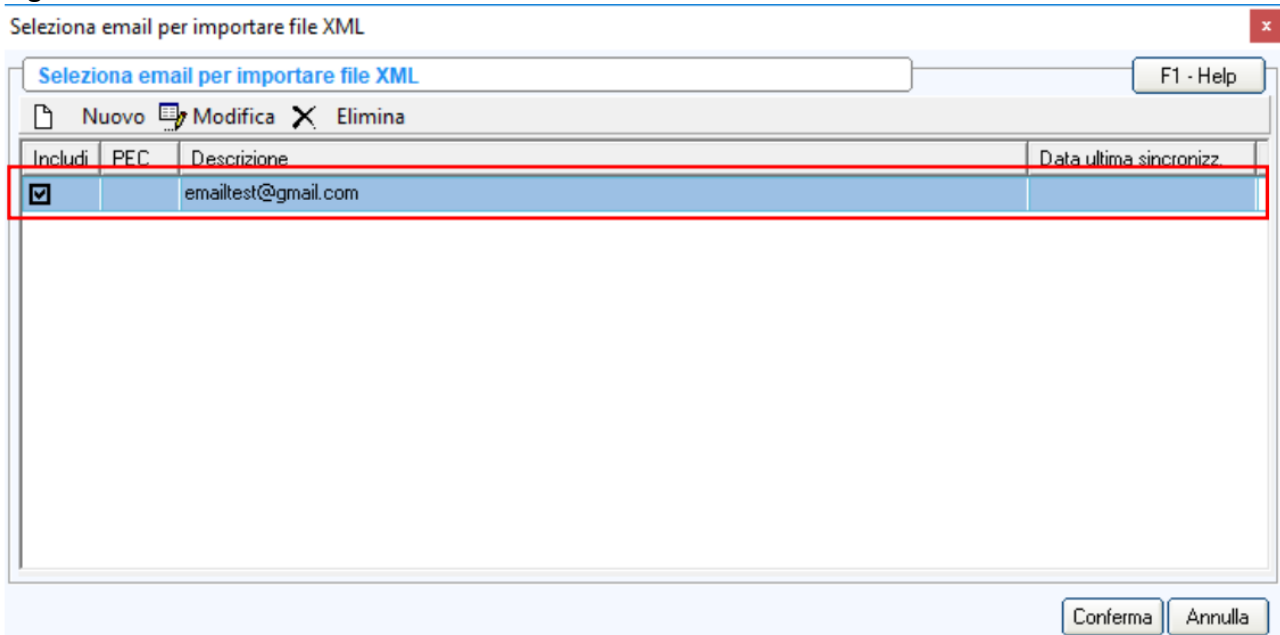



BORGHİ UFFICIO
CANTU'

Dopo aver effettuato l'importazione, la schermata successiva propone l'elenco delle Aziende gestite nel modulo Contabilità



Selezionando l'azienda vengono visualizzati i file XML importati:

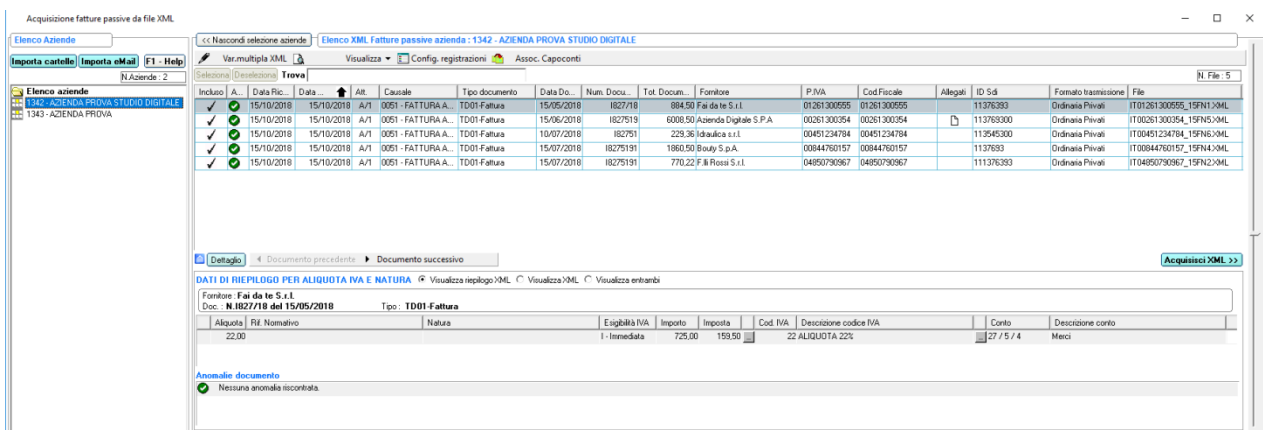

Per il dettaglio sull'importazione vedere note dell'aggiornamento **20231816A** che potete trovare in Contabilità, ?, Note aggiornamenti.

